FONDATION CANADIENNE POUR L'INNOVATION

Fonds d'innovation 2020

SÉANCE D'INFORMATION

Juin 2019

Programme

- Budget et objectifs
- Quelques changements
- Processus de soumission
- Processus d’évaluation
- Échéancier
- Période de questions et réponses

Budget et objectifs du concours

OBJECTIFS

- Favoriser un leadership mondial en soutenant des activités de recherche ou de développement technologique de calibre mondial.
- Accroître et optimiser la capacité des établissements et de la communauté de recherche à mener les activités de recherche ou de développement technologique proposées.
- Engendrer des retombées sociales, environnementales, économiques ou en matière de santé pour les Canadiens.

400 millions $
en infrastructure de recherche

+

120 millions $
du Fonds d'exploitation des infrastructures

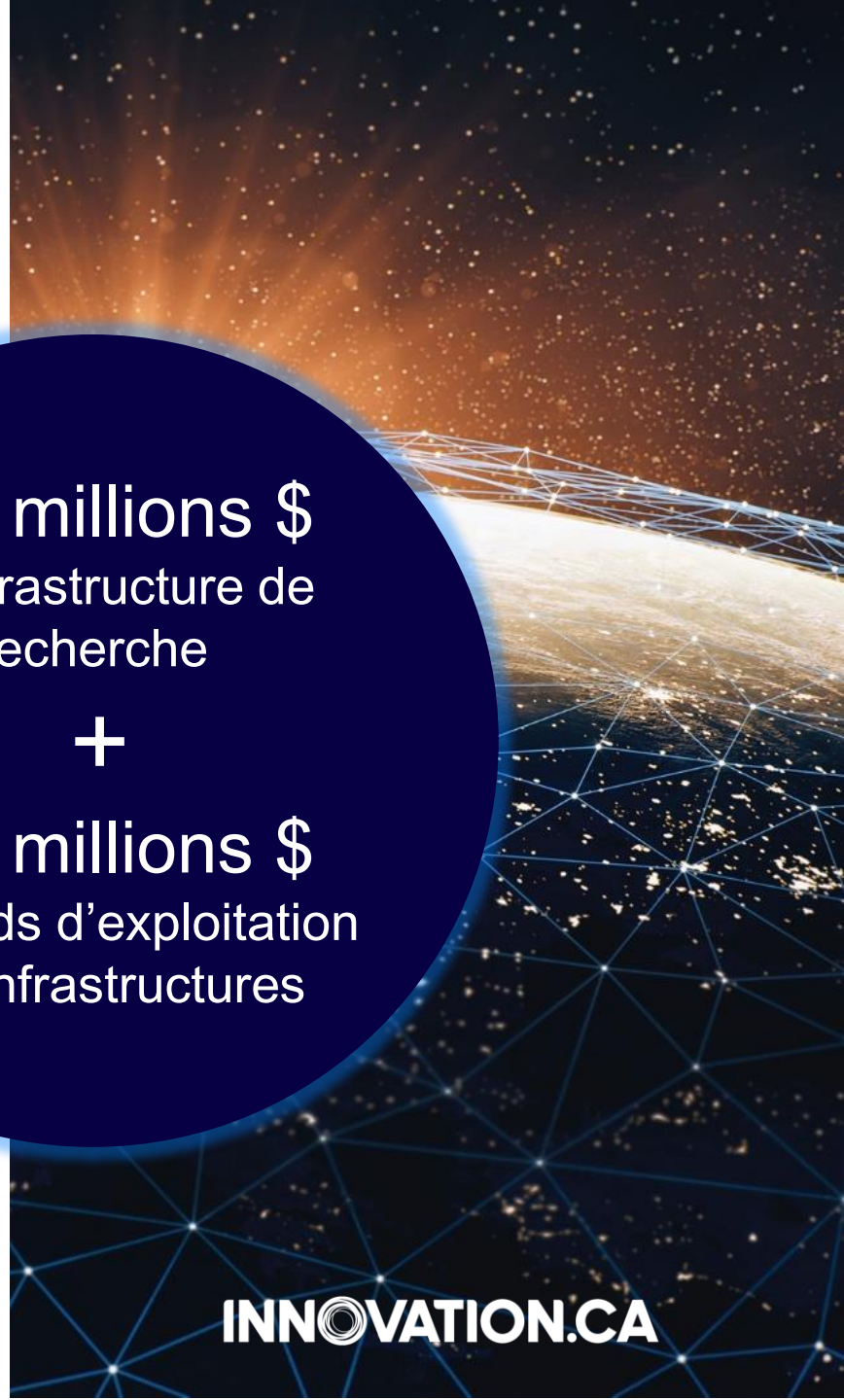

Garanties prolongées & contrats de service

ADMISSIBILITÉ

- Dorénavant admissibles, que l’équipement ait été financé ou non par la FCI
- L’équipement doit satisfaire aux autres exigences d’admissibilité de la FCI

PROPOSITION

- Démontrer la nécessité de l'équipement existant
- L’achat de garanties prolongées ou de contrats de service doit représenter le choix optimal
- Sera admissible au FEI pour une pérennité accrue

Espaces de travail collaboratifs

ADMISSIBILITÉ

- Conçus pour favoriser les collaborations de recherche
- Doivent être essentiels aux activités de recherche proposées
- Doivent être utilisés à des fins de recherche

Par exemple: groupes de discussion

Équipe

PRINCIPAUX CHANGEMENTS

- Option de nommer deux chefs d’équipe plutôt qu’un
- Responsable administratif
- Notion d’utilisateur principal remplacée par membre d’équipe
- Énoncé de la norme modifié: L’équipe diversifiée comprend l’étendue de l’expertise nécessaire

Processus de soumission en deux étapes

Étape 1
(obligatoire)

Avis d'intention

SGCF

Étape 2

Proposition

SGCF

Enveloppes allouées aux établissements

À la date de soumission de l’avis d’intention

Peut dépasser le montant de l’enveloppe de 10 pour cent

À la date de soumission de la proposition

Doit respecter le montant de l’enveloppe

Avis d’intention

SECTIONS

- Information sur le projet
- Sommaire du projet (nouveau)
- Établissements partenaires
- Équipe
- Description du projet
- Au minimum six évaluateurs suggérés

NOTA:

Infrastructure de calcul informatique de pointe

- Consulter Calcul Canada

Infrastructure située dans des installations de recherche nationales ou internationales

- Obtenir l’approbation de l’installation hôte

Proposition

MODULES

- Description du projet
- Renseignements financiers
- Évaluateurs suggérés

- Information sur le projet
- Sommaire en langage clair et sommaire du projet (PDF)
- Équipe
- Établissements partenaires
- Ressources financières pour l’exploitation et la maintenance
- Critères d’évaluation (PDF)

Objectifs et normes d'évaluation

1

Favoriser un leadership mondial en soutenant des activités de recherche ou de développement technologique de calibre mondial

Recherche ou développement technologique

Équipe

2

Accroître et optimiser la capacité des établissements et de la communauté de recherche à mener les activités de recherche ou de développement technologique proposées

Capacité de recherche

Infrastructure

Pérennité

3

Engendrer des retombées sociales, environnementales, économiques ou en matière de santé pour les Canadiens

Retombées

1

Favoriser un leadership mondial en soutenant des activités de recherche ou de développement technologique de calibre mondial

Recherche ou développement technologique

Les activités de recherche ou de développement technologique sont novatrices, réalisables et concurrentielles sur la scène internationale.

Équipe

L'équipe diversifiée comprend l'étendue de l'expertise nécessaire pour mener à bien les activités proposées.

Objectifs et normes d'évaluation

1

Favoriser un leadership mondial en soutenant des activités de recherche ou de développement technologique de calibre mondial

Recherche ou développement technologique

Équipe

2

Accroître et optimiser la capacité des établissements et de la communauté de recherche à mener les activités de recherche ou de développement technologique proposées

Capacité de recherche

Infrastructure

Pérennité

3

Engendrer des retombées sociales, environnementales, économiques ou en matière de santé pour les Canadiens

Retombées

2

Accroître et optimiser la capacité des établissements et de la communauté de recherche à mener les activités de recherche ou de développement technologique proposées

Capacité de recherche

Les établissements et leurs partenaires disposent de la capacité de recherche nécessaire sur laquelle s'appuie la présente proposition.

Infrastructure

L'infrastructure demandée est nécessaire et appropriée pour mener à bien les activités de recherche ou de développement technologique proposées.

Pérennité

L'infrastructure sera utilisée, exploitée et maintenue de façon optimale durant sa durée de vie utile grâce à des engagements concrets.

Objectifs et normes d'évaluation

1

Favoriser un leadership mondial en soutenant des activités de recherche ou de développement technologique de calibre mondial

Recherche ou développement technologique

Équipe

2

Accroître et optimiser la capacité des établissements et de la communauté de recherche à mener les activités de recherche ou de développement technologique proposées

Capacité de recherche

Infrastructure

Pérennité

3

Engendrer des retombées sociales, environnementales, économiques ou en matière de santé pour les Canadiens

Retombées

3

Engendrer des retombées sociales, environnementales, économiques ou en matière de santé pour les Canadiens

Retombées

L'équipe et ses partenaires ont un plan bien défini pour transférer les résultats des activités de recherche ou de développement technologique. Les résultats sont susceptibles d'entraîner des retombées sociales, environnementales, économiques ou en matière de santé pour les Canadiens.

Proposition

MODULES

- Description du projet
- Renseignements financiers
- Évaluateurs suggérés

- Coût des articles individuels
- Plans de construction ou de rénovation (s'il y a lieu) PDF
- Contributions des partenaires admissibles
- Utilisation de l'infrastructure
- Aperçu du financement du projet d'infrastructure

Outils et ressources

SGCF

- Liste des agents de liaison (coordonnées)
- Préavis du SGCF aux établissements partenaires
- Dépôt de rapports:
  - Suivi des membres de l'équipe
  - Gestion de l'enveloppe

Innovation.ca

- Analyses des forces et faiblesses – Fonds d'innovation 2017
- Liste des établissements admissibles

Bibliothèque de ressources de l'ACAAR

- Meilleures pratiques pour la préparation et la gestion de projets multiétablissements

(disponible uniquement en anglais)

Investissements de la FCI

Pourquoi?

Mieux comprendre les investissements de la FCI ainsi que le milieu de la recherche et ses besoins.

Questions dans la proposition

1. Cette proposition améliore-t-elle la capacité de recherche dans un domaine où la FCI a déjà investi dans votre établissement?
2. Veuillez indiquer si l'infrastructure demandée (cochez tout ce qui s'applique) :
   - ❑ Est autonome
   - ❑ Sera intégrée à une installation centrale (% du coût total du projet)
   - ❑ Sera intégrée à une installation financée par le Fonds des initiatives scientifiques majeures (% du coût total du projet)

Installation centrale

Une installation centrale offre des services de recherche ou d'analyses, donne accès à des instruments et des technologies de pointe, ainsi qu'à de l'expertise, de la formation et de l'enseignement qui sont généralement trop coûteux, complexes ou spécialisés pour que des chercheurs puissent y subvenir eux-mêmes de manière rentable. Une installation centrale est accessible à de nombreux chercheurs pour y mener leurs activités de recherche indépendamment de leur affiliation administrative et sans obligation de collaboration ou de corédaction.

Une installation centrale :

- dispose d'équipements et d'espaces dédiés au service d'un ou plusieurs établissements;
- est reconnue et soutenue par l'établissement hôte;
- dispose d'une structure de gouvernance et de gestion clairement définie et d'un plan de gestion solide reflétant son mandat, son étendue et sa complexité; et
- dispose d'une gestion dédiée faisant appel à des personnes possédant l'expertise technique et scientifique nécessaire pour superviser tous les aspects de l'installation.

Processus de soumission

- Soumission électronique dans le SGCF
- Il n’est plus nécessaire de fournir :
  - Des lettres de présentation
  - Des calculs de l’enveloppe

Processus d'évaluation au mérite

Évaluation par des comités d'experts → CEM → CEMS → Le conseil d'administration de la FCI

Critères d'évaluation
- Forces
- Faiblesses

Objectifs du concours
- Excellence
- Mérite exceptionnel

- **Mandat**
- **Objectifs du concours**
- **Portefeuille**

Décision

Échéancier du concours

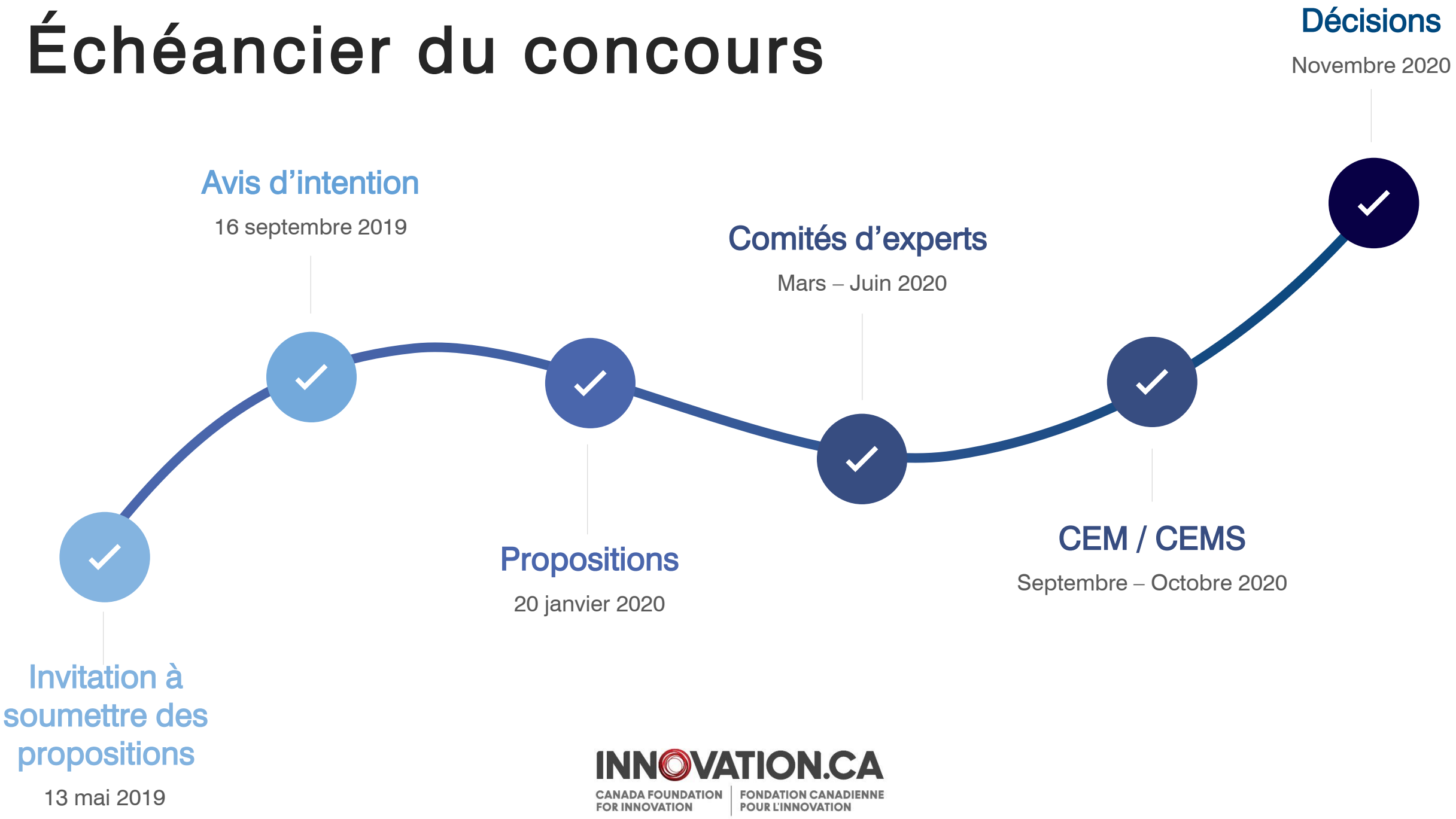

INNOVATION.CA
CANADA FOUNDATION FOR INNOVATION | FONDATION CANADIENNE POUR L'INNOVATION

Questions?

Rester en contact

InnovationinCanada

@InnovationCA

InnovationCanada

IF-FI.2020@innovation.ca